

Autobús N° 824 – Aeropuerto Madrid con dirección Alcalá de Henares



1. La parada del autobús N° 824 con destino a la ciudad de Alcalá de Henares se encuentra ubicado en la Terminal T2 tal como se puede apreciar en la imagen anterior. La frecuencia es de 30 minutos a partir de las 6:30 am hasta las 10:00 pm.
2. El aeropuerto de Madrid cuenta con 4 terminales que van desde la T1 hasta la T4 y para poder movilizarse entre una terminal y otra se disponen de autobuses totalmente gratuitos que conectan las 4 terminales.



Autobús gratuito que conecta todas las terminales del aeropuerto de Madrid (T1, T2, T3, T4)

Por lo general, los vuelos provenientes de Latinoamérica aterrizan en la Terminal 4S (Satélite), una vez pasado los controles migratorios, deberán tomar un tren subterráneo totalmente gratuito que te conectará con la T4. Una vez allí podrán recoger el equipaje y salir para tomar el autobús gratuito con dirección Terminal 2 (T2) para tomar el autobús N° 824 con dirección Alcalá de Henares.



3. El costo del tiquete del autobús N°824 es de **3,60€** por persona. Solo se puede pagar en efectivo y directamente al conductor quien solo recibirá billetes de **5€** con máximo por persona.

4. Una vez en la ciudad de Alcalá de Henares deberán bajarse en la Parada de la **Vía Complutense** y desde allí pueden irse caminando en tan solo 5 minutos hasta la Fachada de la Universidad de Alcalá, ubicada en la Plaza San Diego. (Con ayuda del GPS podrán ubicarse muy fácilmente).



Importante: Horarios del Autobús 824 Madrid (Aeropuerto) – Alcalá de Henares.

HORARIOS DE PASO APROXIMADO				HORARIOS DE PASO APROXIMADO			
MADRID (Aeropuerto)	Torrejón de Ardoz (Avenida Constitución)	Alcalá de Henares (Brihuega)	Alcalá de Henares (Esc. Politécnica)	MADRID (Aeropuerto)	Torrejón de Ardoz (Avenida Constitución)	Alcalá de Henares (Brihuega)	Alcalá de Henares (Esc. Politécnica)
→ Lunes a viernes laborables →				← Lunes a viernes laborables ←			
6:40	6:30	6:50	----	6:50	6:30	----	----
7:10	7:00	7:20	7:30	7:10	6:50	6:30	----
7:40	7:30	7:50	----	7:40	7:20	7:00	----
8:10	8:00	8:20	8:30	8:10	7:50	7:30	----
8:40	8:30	8:50	----	8:40	8:20	8:00	7:45
9:10	9:00	9:20	9:30	9:10	8:50	8:30	----
9:40	9:30	9:50	----	9:40	9:20	9:00	8:45
10:10	10:00	10:20	10:30	10:10	9:50	9:30	----
10:40	10:30	10:50	----	10:40	10:20	10:00	9:45
11:10	11:00	11:20	11:30	11:10	10:50	10:30	----
11:40	11:30	11:50	----	11:40	11:20	11:00	10:45
12:10	12:00	12:20	12:30	12:10	11:50	11:30	----
12:40	12:30	12:50	----	12:40	12:20	12:00	11:45
13:10	13:00	13:20	13:30	13:10	12:50	12:30	----
13:40	13:30	13:50	----	13:40	13:20	13:00	12:45
14:10	14:00	14:20	14:30	14:10	13:50	13:30	----
14:40	14:30	14:50	----	14:40	14:20	14:00	13:45
15:10	15:00	15:20	15:30	15:10	14:50	14:30	----
15:40	15:30	15:50	----	15:40	15:20	15:00	14:45
16:10	16:00	16:20	16:30	16:10	15:50	15:30	----
16:40	16:30	16:50	----	16:40	16:20	16:00	15:45
17:10	17:00	17:20	17:30	17:10	16:50	16:30	----
17:40	17:30	17:50	----	17:40	17:20	17:00	16:45
18:10	18:00	18:20	18:30	18:10	17:50	17:30	----
18:40	18:30	18:50	----	18:40	18:20	18:00	17:45
19:10	19:00	19:20	19:30	19:10	18:50	18:30	----
19:40	19:30	19:50	----	19:40	19:20	19:00	18:45
20:10	20:00	20:20	20:30	20:10	19:50	19:30	----
20:40	20:30	20:50	----	20:40	20:20	20:00	19:45
21:10	21:00	21:20	----	21:10	20:50	20:30	----
21:40	21:30	21:50	----	21:40	21:20	21:00	20:45
22:00	22:00	22:20	----	----	21:50	21:30	----
----	22:20	----	----	----	22:20	22:00	----
→ Sábados laborables, domingos y festivos →				← Sábados laborables, domingos y festivos ←			
8:30	7:00	7:20	----	8:10	7:50	7:30	----
9:30	8:00	8:20	----	9:10	8:50	8:30	----
10:30	8:50	9:10	----	10:10	9:50	9:30	----
11:30	9:30	10:10	----	11:10	10:50	10:30	----
12:30	10:50	11:10	----	12:10	11:50	11:30	----
13:30	11:30	12:10	----	13:10	12:50	12:30	----
14:30	12:30	13:10	----	14:10	13:50	13:30	----
15:30	13:30	14:10	----	15:10	14:50	14:30	----
16:30	14:30	15:10	----	16:10	15:50	15:30	----
17:30	15:30	16:10	----	17:10	16:50	16:30	----
18:30	16:30	17:10	----	18:10	17:50	17:30	----
19:30	17:30	18:10	----	19:10	18:50	18:30	----
20:30	18:30	19:10	----	20:10	19:50	19:30	----
21:30	19:30	20:10	----	21:10	20:50	20:30	----
----	20:30	21:10	----	----	21:50	21:30	----
----	21:30	22:10	----	----	22:50	22:30	----

Taxi desde el aeropuerto a Alcalá de Henares

Recomendable si viajas con mucho equipaje y prefieres mayor comodidad. Los taxis en Madrid son siempre blancos, están rotulados como tal y se encuentran en las salidas de todas las Terminales del Aeropuerto.

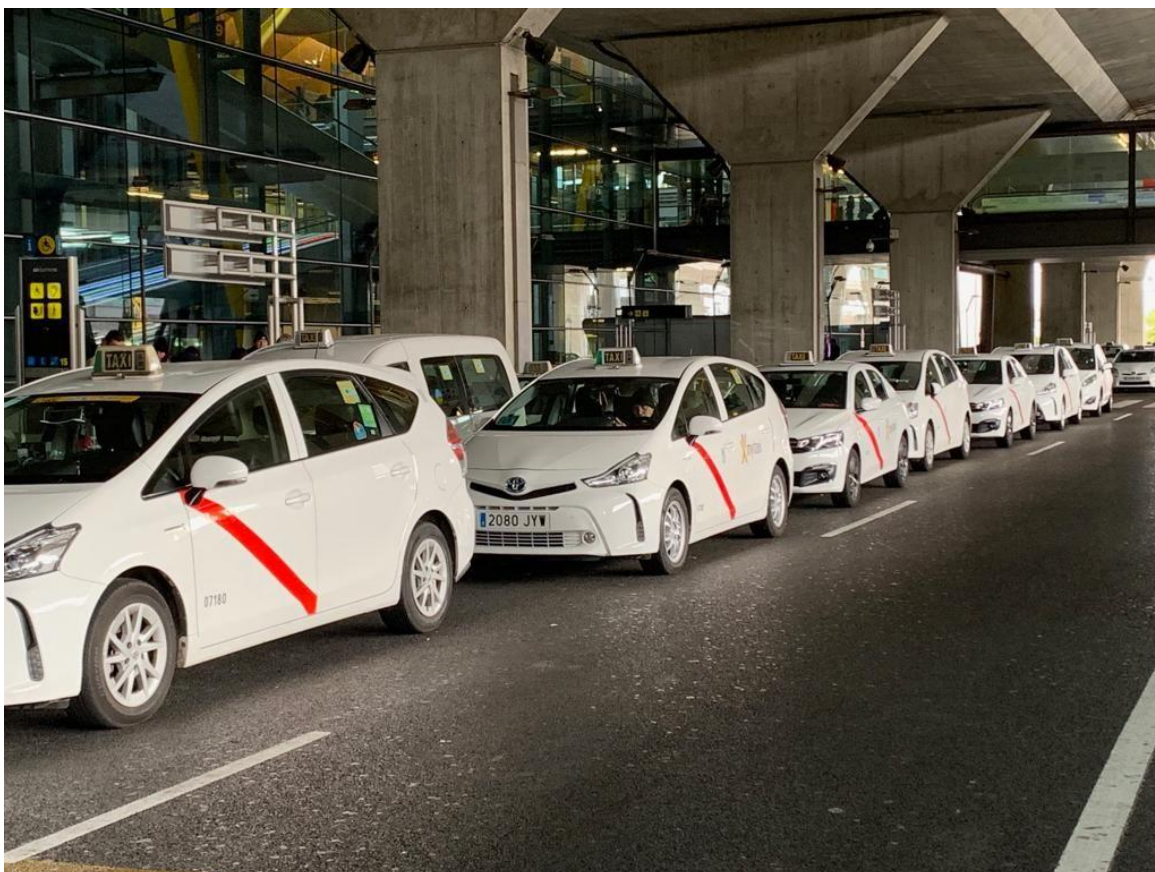

El trayecto dura aproximadamente 30-40 minutos, en función del tráfico y su coste es de **40-50€** aproximadamente (La tarifa durante la noche se incrementa).

Deberán indicar al conductor que la dirección de destino es: Residencia Universitaria Cardenal Cisneros, Av. de los Jesuitas, 34, Alcalá de Henares, Madrid. Los taxis suelen tener 4 asientos disponibles, aunque existe la posibilidad de taxis para 6 personas.

El precio puede variar, aunque no suele ser muy por encima del valor indicado.

Tren desde el aeropuerto a Alcalá de Henares

No hay trenes directos desde el aeropuerto de Madrid con dirección Alcalá de Henares, así que debes primero dirigirte hasta la estación **central ATOCHA** y una vez allí tomar otro tren con dirección Alcalá de Henares (**líneas C-7 y C-2**).

Si la llegada se produce desde otra terminal (T1,T2,T3) tendrás que dirigirte a la T4 para tomar el tren.



IMPORTANTE:

Pese a que en la ciudad de Alcalá hay tres paradas de tren (La Garena, Alcalá de Henares y Alcalá de Henares Universidad) la estación en la que tendrás que bajar es "**Alcalá de Henares**", pues aquí encontrarás el campus centro de la Universidad de Alcalá. La parada "Alcalá de Henares Universidad" se corresponde con el Campus Científico-Tecnológico situado en las afueras de la ciudad y por tanto más alejado del campus centro en el que se desarrollan todas las actividades.



El tiempo aproximado en llegar es de entre una hora y hora y media, el coste del tren será aproximadamente 3,60€.